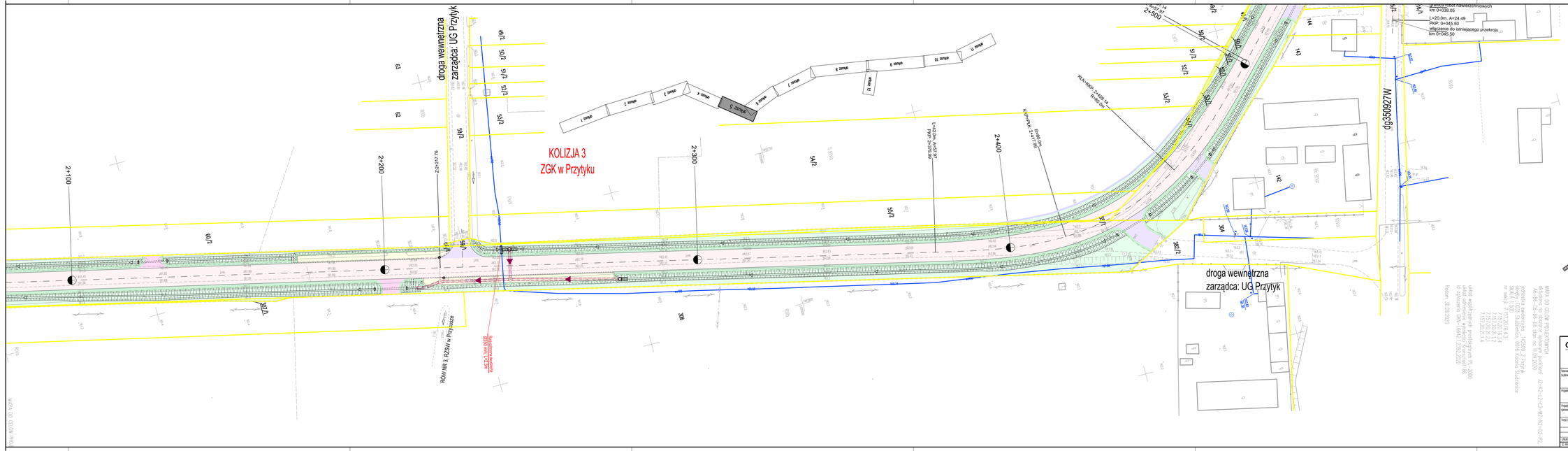
droga wewnętrzna
zarządca: UG Przytyk
KOLIZJA 3
ZGK w Przytyku
1 zmiana
2 zmiana
3 zmiana
4 zmiana
5 zmiana
6 zmiana
7 zmiana
8 zmiana
9 zmiana
10 zmiana
11 zmiana
2+100
2+200
2+300
2+400
2+500
Z-2+217.78
L=20.0m, A=24.49
PKP: 0+045.50
KOPKPK: 2+417.98
RLKP-KKPD: 2+400.14
R=80.00
L=20.0m, A=24.49
PKP: 0+045.50
km 0+038.05
L=20.0m, A=24.49
PKP: 0+045.50
km 0+045.50
dg350092 7W
droga wewnętrzna
zarządca: UG Przytyk
ROW NR 3, R2S/W w Przytyku
R2S/W
Rów przy ciągu drogi wojewódzkiej nr 728
60/2
61/2
62
63
59/2
49/2
50/2
51/2
52/2
53/2
54/2
55/2
56/2
57/2
58/2
30/2
304
142
143
144
306
MAPA DO CELÓW PROJEKTOWYCH
PROJEKTOWANE UZBROJENIE TERENU
SIEĆ WODOCIĄGOWA
istniejąca sieć wodociągowa
istniejąca sieć wodociągowa do rozbiórki
projektowana sieć wodociągowa – przebudowa istniejącej
opis punktów charakterystycznych
projektowany hydrant – przebudowa istniejącego
ELEMENTY KORPUSU DROGOWEGO
Projektowana jezdnia – nawierzchnia bitumiczna
Projektowane chodniki
Projektowane stanowiska postojowe – nawierzchnia z kostki brukowej betonowej
Projektowane stanowiska postojowe – nawierzchnia z kostki brukowej betonowej wypełnionej na rozlewisko
Projektowane/przebudowywane zjazdy – nawierzchnia z kostki brukowej betonowej
Projektowane/przebudowywane zjazdy – nawierzchnia bitumiczna
Projektowane/przebudowywane zjazdy – nawierzchnia z kruszywa
Projektowane wyspy dzielące – kostka brukowa betonowa koloru czerwonego
Projektowane pobocze gruntowe ulepszone
Projektowane zielenie
Projektowane skarpy
Projektowane dno rowu (z oznaczeniem kierunku spływu)
projektowany krawężnik betonowy 20x30 cm
projektowany krawężnik betonowy 20x30 cm obniżony
projektowany krawężnik najazdowy 20x22 cm
projektowany ściek przykrawężnikowy
projektowany ściek przy krawędzi jezdni
projektowany krawężnik kamienny 15x30 cm (w dwóch rzędach ustalić podstawowy krawężnik betonowy 15x30cm)
projektowany krawężnik kamienny 15x30 cm (w dwóch rzędach ustalić podstawowy krawężnik betonowy 15x30cm) obniżony
projektowany ogranik betonowy 15x20 cm (obrzeże/krawężnik zjazdowy)
projektowane obrzeże betonowe 8x30 cm (obrzeżenie chodnika/ławki)
projektowana krawędź jezdni
projektowana krawędź pobocza
projektowany rząd opaskowy
projektowany przepust HDPE 40-60cm pod zjazdami z prefabrykowanym wlotem/wylotem
projektowane rowy kryte
projektowana kanalizacja deszczowa
projektowana studnia rewizyjna 1.0-1.2m
projektowany przykanalik 200mm
projektowany wpust z kratą krawężnikowo- jezdniowej/ulicznej/wpusty zg. z GT
istniejący kanał deszczowy do rozbiórki
linia rozgraniczająca – zgodna z istniejącym pasem drogowym
linia rozgraniczająca – projektowana, zgodna z granicami działek ewidencyjnych
linia rozgraniczająca – projektowana, zgodna z projektami podziałów
192
przebudowa/budowa sieci uzbrojenia terenu (w związku z art. 111 ust. 1, pkt 8 lit. a, Dz. U. 2020 poz. 1363) w działki dla której określono ograniczenia w korzystaniu z nieruchomości do realizacji obwodnicy przebudowa/budowa sieci uzbrojenia terenu
MAPA DO CELÓW PROJEKTOWYCH
Aktualność mapy z bazą danych EGiB na dzień 10.07.2020 r.
Aktualność mapy z bazą danych BDOT10k na dzień 10.07.2020 r.
Aktualność mapy z bazą danych GESUT i BDOT10k na dzień 10.07.2020 r.
Mapa sporządzona na podstawie materiałów PODGK w Radomiu
Data utworzenia: 30.09.2020
Radom, 30.09.2020
uwagi współrzędnych prostokątnych Pl-2000
ul. Sportowa DN-1,64x12,1,202,2000
ul. Sportowa DN-1,64x12,1,202,2000
ul. Sportowa DN-1,64x12,1,202,2000
dz. nr 2: 1/1,2/1,2/2,2/3,2/4,2/5,2/6,2/7,2/8,2/9,2/10,2/11,2/12,2/13,2/14,2/15,2/16,2/17,2/18,2/19,2/20,2/21,2/22,2/23,2/24,2/25,2/26,2/27,2/28,2/29,2/30,2/31,2/32,2/33,2/34,2/35,2/36,2/37,2/38,2/39,2/40,2/41,2/42,2/43,2/44,2/45,2/46,2/47,2/48,2/49,2/50,2/51,2/52,2/53,2/54,2/55,2/56,2/57,2/58,2/59,2/60,2/61,2/62,2/63,2/64,2/65,2/66,2/67,2/68,2/69,2/70,2/71,2/72,2/73,2/74,2/75,2/76,2/77,2/78,2/79,2/80,2/81,2/82,2/83,2/84,2/85,2/86,2/87,2/88,2/89,2/90,2/91,2/92,2/93,2/94,2/95,2/96,2/97,2/98,2/99,2/100,2/101,2/102,2/103,2/104,2/105,2/106,2/107,2/108,2/109,2/110,2/111,2/112,2/113,2/114,2/115,2/116,2/117,2/118,2/119,2/120,2/121,2/122,2/123,2/124,2/125,2/126,2/127,2/128,2/129,2/130,2/131,2/132,2/133,2/134,2/135,2/136,2/137,2/138,2/139,2/140,2/141,2/142,2/143,2/144,2/145,2/146,2/147,2/148,2/149,2/150,2/151,2/152,2/153,2/154,2/155,2/156,2/157,2/158,2/159,2/160,2/161,2/162,2/163,2/164,2/165,2/166,2/167,2/168,2/169,2/170,2/171,2/172,2/173,2/174,2/175,2/176,2/177,2/178,2/179,2/180,2/181,2/182,2/183,2/184,2/185,2/186,2/187,2/188,2/189,2/190,2/191,2/192,2/193,2/194,2/195,2/196,2/197,2/198,2/199,2/200,2/201,2/202,2/203,2/204,2/205,2/206,2/207,2/208,2/209,2/210,2/211,2/212,2/213,2/214,2/215,2/216,2/217,2/218,2/219,2/220,2/221,2/222,2/223,2/224,2/225,2/226,2/227,2/228,2/229,2/230,2/231,2/232,2/233,2/234,2/235,2/236,2/237,2/238,2/239,2/240,2/241,2/242,2/243,2/244,2/245,2/246,2/247,2/248,2/249,2/250,2/251,2/252,2/253,2/254,2/255,2/256,2/257,2/258,2/259,2/260,2/261,2/262,2/263,2/264,2/265,2/266,2/267,2/268,2/269,2/270,2/271,2/272,2/273,2/274,2/275,2/276,2/277,2/278,2/279,2/280,2/281,2/282,2/283,2/284,2/285,2/286,2/287,2/288,2/289,2/290,2/291,2/292,2/293,2/294,2/295,2/296,2/297,2/298,2/299,2/300,2/301,2/302,2/303,2/304,2/305,2/306,2/307,2/308,2/309,2/310,2/311,2/312,2/313,2/314,2/315,2/316,2/317,2/318,2/319,2/320,2/321,2/322,2/323,2/324,2/325,2/326,2/327,2/328,2/329,2/330,2/331,2/332,2/333,2/334,2/335,2/336,2/337,2/338,2/339,2/340,2/341,2/342,2/343,2/344,2/345,2/346,2/347,2/348,2/349,2/350,2/351,2/352,2/353,2/354,2/355,2/356,2/357,2/358,2/359,2/360,2/361,2/362,2/363,2/364,2/365,2/366,2/367,2/368,2/369,2/370,2/371,2/372,2/373,2/374,2/375,2/376,2/377,2/378,2/379,2/380,2/381,2/382,2/383,2/384,2/385,2/386,2/387,2/388,2/389,2/390,2/391,2/392,2/393,2/394,2/395,2/396,2/397,2/398,2/399,2/400,2/401,2/402,2/403,2/404,2/405,2/406,2/407,2/408,2/409,2/410,2/411,2/412,2/413,2/414,2/415,2/416,2/417,2/418,2/419,2/420,2/421,2/422,2/423,2/424,2/425,2/426,2/427,2/428,2/429,2/430,2/431,2/432,2/433,2/434,2/435,2/436,2/437,2/438,2/439,2/440,2/441,2/442,2/443,2/444,2/445,2/446,2/447,2/448,2/449,2/450,2/451,2/452,2/453,2/454,2/455,2/456,2/457,2/458,2/459,2/460,2/461,2/462,2/463,2/464,2/465,2/466,2/467,2/468,2/469,2/470,2/471,2/472,2/473,2/474,2/475,2/476,2/477,2/478,2/479,2/480,2/481,2/482,2/483,2/484,2/485,2/486,2/487,2/488,2/489,2/490,2/491,2/492,2/493,2/494,2/495,2/496,2/497,2/498,2/499,2/500,2/501,2/502,2/503,2/504,2/505,2/506,2/507,2/508,2/509,2/510,2/511,2/512,2/513,2/514,2/515,2/516,2/517,2/518,2/519,2/520,2/521,2/522,2/523,2/524,2/525,2/526,2/527,2/528,2/529,2/530,2/531,2/532,2/533,2/534,2/535,2/536,2/537,2/538,2/539,2/540,2/541,2/542,2/543,2/544,2/545,2/546,2/547,2/548,2/549,2/550,2/551,2/552,2/553,2/554,2/555,2/556,2/557,2/558,2/559,2/560,2/561,2/562,2/563,2/564,2/565,2/566,2/567,2/568,2/569,2/570,2/571,2/572,2/573,2/574,2/575,2/576,2/577,2/578,2/579,2/580,2/581,2/582,2/583,2/584,2/585,2/586,2/587,2/588,2/589,2/590,2/591,2/592,2/593,2/594,2/595,2/596,2/597,2/598,2/599,2/600,2/601,2/602,2/603,2/604,2/605,2/606,2/607,2/608,2/609,2/610,2/611,2/612,2/613,2/614,2/615,2/616,2/617,2/618,2/619,2/620,2/621,2/622,2/623,2/624,2/625,2/626,2/627,2/628,2/629,2/630,2/631,2/632,2/633,2/634,2/635,2/636,2/637,2/638,2/639,2/640,2/641,2/642,2/643,2/644,2/645,2/646,2/647,2/648,2/649,2/650,2/651,2/652,2/653,2/654,2/655,2/656,2/657,2/658,2/659,2/660,2/661,2/662,2/663,2/664,2/665,2/666,2/667,2/668,2/669,2/670,2/671,2/672,2/673,2/674,2/675,2/676,2/677,2/678,2/679,2/680,2/681,2/682,2/683,2/684,2/685,2/686,2/687,2/688,2/689,2/690,2/691,2/692,2/693,2/694,2/695,2/696,2/697,2/698,2/699,2/700,2/701,2/702,2/703,2/704,2/705,2/706,2/707,2/708,2/709,2/710,2/711,2/712,2/713,2/714,2/715,2/716,2/717,2/718,2/719,2/720,2/721,2/722,2/723,2/724,2/725,2/726,2/727,2/728,2/729,2/730,2/731,2/732,2/733,2/734,2/735,2/736,2/737,2/738,2/739,2/740,2/741,2/742,2/743,2/744,2/745,2/746,2/747,2/748,2/749,2/750,2/751,2/752,2/753,2/754,2/755,2/756,2/757,2/758,2/759,2/760,2/761,2/762,2/763,2/764,2/765,2/766,2/767,2/768,2/769,2/770,2/771,2/772,2/773,2/774,2/775,2/776,2/777,2/778,2/779,2/780,2/781,2/782,2/783,2/784,2/785,2/786,2/787,2/788,2/789,2/790,2/791,2/792,2/793,2/794,2/795,2/796,2/797,2/798,2/799,2/800,2/801,2/802,2/803,2/804,2/805,2/806,2/807,2/808,2/809,2/810,2/811,2/812,2/813,2/814,2/815,2/816,2/817,2/818,2/819,2/820,2/821,2/822,2/823,2/824,2/825,2/826,2/827,2/828,2/829,2/830,2/831,2/832,2/833,2/834,2/835,2/836,2/837,2/838,2/839,2/840,2/841,2/842,2/843,2/844,2/845,2/846,2/847,2/848,2/849,2/850,2/851,2/852,2/853,2/854,2/855,2/856,2/857,2/858,2/859,2/860,2/861,2/862,2/863,2/864,2/865,2/866,2/867,2/868,2/869,2/870,2/871,2/872,2/873,2/874,2/875,2/876,2/877,2/878,2/879,2/880,2/881,2/882,2/883,2/884,2/885,2/886,2/887,2/888,2/889,2/890,2/891,2/892,2/893,2/894,2/895,2/896,2/897,2/898,2/899,2/900,2/901,2/902,2/903,2/904,2/905,2/906,2/907,2/908,2/909,2/910,2/911,2/912,2/913,2/914,2/915,2/916,2/917,2/918,2/919,2/920,2/921,2/922,2/923,2/924,2/925,2/926,2/927,2/928,2/929,2/930,2/931,2/932,2/933,2/934,2/935,2/936,2/937,2/938,2/939,2/940,2/941,2/942,2/943,2/944,2/945,2/946,2/947,2/948,2/949,2/950,2/951,2/952,2/953,2/954,2/955,2/956,2/957,2/958,2/959,2/960,2/961,2/962,2/963,2/964,2/965,2/966,2/967,2/968,2/969,2/970,2/971,2/972,2/973,2/974,2/975,2/976,2/977,2/978,2/979,2/980,2/981,2/982,2/983,2/984,2/985,2/986,2/987,2/988,2/989,2/990,2/991,2/992,2/993,2/994,2/995,2/996,2/997,2/998,2/999,2/1000,2/1001,2/1002,2/1003,2/1004,2/1005,2/1006,2/1007,2/1008,2/1009,2/1010,2/1011,2/1012,2/1013,2/1014,2/1015,2/1016,2/1017,2/1018,2/1019,2/1020,2/1021,2/1022,2/1023,2/1024,2/1025,2/1026,2/1027,2/1028,2/1029,2/1030,2/1031,2/1032,2/1033,2/1034,2/1035,2/1036,2/1037,2/1038,2/1039,2/1040,2/1041,2/1042,2/1043,2/1044,2/1045,2/1046,2/1047,2/1048,2/1049,2/1050,2/1051,2/1052,2/1053,2/1054,2/1055,2/1056,2/1057,2/1058,2/1059,2/1060,2/1061,2/1062,2/1063,2/1064,2/1065,2/1066,2/1067,2/1068,2/1069,2/1070,2/1071,2/1072,2/1073,2/1074,2/1075,2/1076,2/1077,2/1078,2/1079,2/1080,2/1081,2/1082,2/1083,2/1084,2/1085,2/1086,2/1087,2/1088,2/1089,2/1090,2/1091,2/1092,2/1093,2/1094,2/1095,2/1096,2/1097,2/1098,2/1099,2/1100,2/1101,2/1102,2/1103,2/1104,2/1105,2/1106,2/1107,2/1108,2/1109,2/1110,2/1111,2/1112,2/1113,2/1114,2/1115,2/1116,2/1117,2/1118,2/1119,2/1120,2/1121,2/1122,2/1123,2/1124,2/1125,2/1126,2/1127,2/1128,2/1129,2/1130,2/1131,2/1132,2/1133,2/1134,2/1135,2/1136,2/1137,2/1138,2/1139,2/1140,2/1141,2/1142,2/1143,2/1144,2/1145,2/1146,2/1147,2/1148,2/1149,2/1150,2/1151,2/1152,2/1153,2/1154,2/1155,2/1156,2/1157,2/1158,2/1159,2/1160,2/1161,2/1162,2/1163,2/1164,2/1165,2/1166,2/1167,2/1168,2/1169,2/1170,2/1171,2/1172,2/1173,2/1174,2/1175,2/1176,2/1177,2/1178,2/1179,2/1180,2/1181,2/1182,2/1183,2/1184,2/1185,2/1186,2/1187,2/1188,2/1189,2/1190,2/1191,2/1192,2/1193,2/1194,2/1195,2/1196,2/1197,2/1198,2/1199,2/1200,2/1201,2/1202,2/1203,2/1204,2/1205,2/1206,2/1207,2/1208,2/1209,2/1210,2/1211,2/1212,2/1213,2/1214,2/1215,2/1216,2/1217,2/1218,2/1219,2/1220,2/1221,2/1222,2/1223,2/1224,2/1225,2/1226,2/1227,2/1228,2/1229,2/1230,2/1231,2/1232,2/1233,2/1234,2/1235,2/1236,2/1237,2/1238,2/1239,2/1240,2/1241,2/1242,2/1243,2/1244,2/1245,2/1246,2/1247,2/1248,2/1249,2/1250,2/1251,2/1252,2/1253,2/1254,2/1255,2/1256,2/1257,2/1258,2/1259,2/1260,2/1261,2/1262,2/1263,2/1264,2/1265,2/1266,2/1267,2/1268,2/1269,2/1270,2/1271,2/1272,2/1273,2/1274,2/1275,2/1276,2/1277,2/1278,2/1279,2/1280,2/1281,2/1282,2/1283,2/1284,2/1285,2/1286,2/1287,2/1288,2/1289,2/1290,2/1291,2/1292,2/1293,2/1294,2/1295,2/1296,2/1297,2/1298,2/1299,2/1300,2/1301,2/1302,2/1303,2/1304,2/1305,2/1306,2/1307,2/1308,2/1309,2/1310,2/1311,2/1312,2/1313,2/1314,2/1315,2/1316,2/1317,2/1318,2/1319,2/1320,2/1321,2/1322,2/1323,2/1324,2/1325,2/1326,2/1327,2/1328,2/1329,2/1330,2/1331,2/1332,2/1333,2/1334,2/1335,2/1336,2/1337,2/1338,2/1339,2/1340,2/1341,2/1342,2/1343,2/1344,2/1345,2/1346,2/1347,2/1348,2/1349,2/1350,2/1351,2/1352,2/1353,2/1354,2/1355,2/1356,2/1357,2/1358,2/1359,2/1360,2/1361,2/1362,2/1363,2/1364,2/1365,2/1366,2/1367,2/1368,2/1369,2/1370,2/1371,2/1372,2/1373,2/1374,2/1375,2/1376,2/1377,2/1378,2/1379,2/1380,2/1381,2/1382,2/1383,2/1384,2/1385,2/1386,2/1387,2/1388,2/1389,2/1390,2/1391,2/1392,2/1393,2/1394,2/1395,2/1396,2/1397,2/1398,2/1399,2/1400,2/1401,2/1402,2/1403,2/1404,2/1405,2/1406,2/1407,2/1408,2/1409,2/1410,2/1411,2/1412,2/1413,2/1414,2/1415,2/1416,2/1417,2/1418,2/1419,2/1420,2/1421,2/1422,2/1423,2/1424,2/1425,2/1426,2/1427,2/1428,2/1429,2/1430,2/1431,2/1432,2/1433,2/1434,2/1435,2/1436,2/1437,2/1438,2/1439,2/1440,2/1441,2/1442,2/1443,2/1444,2/1445,2/1446,2/1447,2/1448,2/1449,2/1450,2/1451,2/1452,2/1453,2/1454,2/1455,2/1456,2/1457,2/1458,2/1459,2/1460,2/1461,2/1462,2/1463,2/1464,2/1465,2/1466,2/1467,2/1468,2/1469,2/1470,2/1471,2/1472,2/1473,2/1474,2/1475,2/1476,2/1477,2/1478,2/1479,2/1480,2/1481,2/1482,2/1483,2/1484,2/1485,2/1486,2/1487,2/1488,2/1489,2/1490,2/1491,2/1492,2/1493,2/1494,2/1495,2/1496,2/1497,2/1498,2/1499,2/1500,2/1501,2/1502,2/1503,2/1504,2/1505,2/1506,2/1507,2/1508,2/1509,2/1510,2/1511,2/1512,2/1513,2/1514,2/1515,2/1516,2/1517,2/1518,2/1519,2/1520,2/1521,2/1522,2/1523,2/1524,2/1525,2/1526,2/1527,2/1528,2/1529,2/1530,2/1531,2/1532,2/1533,2/1534,2/1535,2/1536,2/1537,2/1538,2/1539,2/1540,2/1541,2/1542,2/1543,2/1544,2/1545,2/1546,2/1547,2/1548,2/1549,2/1550,2/1551,2/1552,2/1553,2/1554,2/1555,2/1556,2/1557,2/1558,2/1559,2/1560,2/1561,2/1562,2/1563,2/1564,2/1565,2/1566,2/1567,2/1568,2/1569,2/1570,2/1571,2/1572,2/1573,2/1574,2/1575,2/1576,2/1577,2/1578,2/1579,2/1580,2/1581,2/1582,2/1583,2/1584,2/1585,2/1586,2/1587,2/1588,2/1589,2/1590,2/1591,2/1592,2/1593,2/1594,2/1595,2/1596,2/1597,2/1598,2/1599,2/1600,2/1601,2/1602,2/1603,2/1604,2/1605,2/1606,2/1607,2/1608,2/1609,2/1610,2/1611,2/1612,2/1613,2/1614,2/1615,2/1616,2/1617,2/1618,2/1619,2/1620,2/1621,2/1622,2/1623,2/1624,2/1625,2/1626,2/1627,2/1628,2/1629,2/1630,2/1631,2/1632,2/1633,2/1634,2/1635,2/1636,2/1637,2/1638,2/1639,2/1640,2/1641,2/1642,2/1643,2/1644,2/1645,2/1646,2/1647,2/1648,2/1649,2/1650,2/1651,2/1652,2/1653,2/1654,2/1655,2/1656,2/1657,2/1658,2/1659,2/1660,2/1661,2/1662,2/1663,2/1664,2/1665,2/1666,2/1667,2/1668,2/1669,2/1670,2/1671,2/1672,2/1673,2/1674,2/1675,2/1676,2/1677,2/1678,2/1679,2/1680,2/1681,2/1682,2/1683,2/1684,2/1685,2/1686,2/1687,2/1688,2/1689,2/1690,2/1691,2/1692,2/1693,2/1694,2/1695,2/1696,2/1697,2/1698,2/1699,2/1700,2/1701,2/1702,2/1703,2/1704,2/1705,2/1706,2/1707,2/1708,2/1709,2/1710,2/1711,2/1712,2/1713,2/1714,2/1715,2/1716,2/1717,2/1718,2/1719,2/1720,2/1721,2/1722,2/1723,2/1724,2/1725,2/1726,2/1727,2/1728,2/1729,2/1730,2/1731,2/1732,2/1733,2/1734,2/1735,2/1736,2/1737,2/1738,2/1739,2/1740,2/1741,2/1742,2/1743,2/1744,2/1745,2/1746,2/1747,2/1748,2/1749,2/1750,2/1751,2/1752,2/1753,2/1754,2/1755,2/1756,2/1757,2/1758,2/1759,2/1760,2/1761,2/1762,2/1763,2/1764,2/1765,2/1766,2/1767,2/1768,2/1769,2/1770,2/1771,2/1772,2/1773,2/1774,2/1775,2/1776,2/1777,2/1778,2/1779,2/1780,2/1781,2/1782,2/1783,2/1784,2/1785,2/1786,2/1787,2/1788,2/1789,2/1790,2/1791,2/1792,2/1793,2/1794,2/1795,2/1796,2/1797,2/1798,2/1799,2/1800,2/1801,2/1802,2/1803,2/1804,2/1805,2/1806,2/1807,2/1808,2/1809,2/1810,2/1811,2/1812,2/1813,2/1814,2/1815,2/1816,2/1817,2/1818,2/1819,2/1820,2/1821,2/1822,2/1823,2/1824,2/1825,2/1826,2/1827,2/1828,2/1829,2/1830,2/1831,2/1832,2/1833,2/1834,2/1835,2/1836,2/1837,2/1838,2/1839,2/1840,2/1841,2/1842,2/1843,2/1844,2/1845,2/1846,2/1847,2/1848,2/1849,2/1850,2/1851,2/1852,2/1853,2/1854,2/1855,2/1856,2/1857,2/1858,2/1859,2/1860,2/1861,2/1862,2/1863,2/1864,2/1865,2/1866,2/1867,2/1868,2/1869,2/1870,2/1871,2/1872,2/1873,2/1874,2/1875,2/1876,2/1877,2/1878,2/1879,2/1880,2/1881,2/1882,2/1883,2/1884,2/1885,2/1886,2/1887,2/1888,2/1889,2/1890,2/1891,2/1892,2/1893,2/1894,2/1895,2/1896,2/1897,2/1898,2/1899,2/1900,2/1901,2/1902,2/1903,2/1904,2/1905,2/1906,2/1907,2/1908,2/1909,2/1910,2/1911,2/1912,2/1913,2/1914,2/1915,2/1916,2/1917,2/1918,2/1919,2/1920,2/1921,2/1922,2/1923,2/1924,2/1925,2/1926,2/1927,2/1928,2/1929,2/1930,2/1931,2/1932,2/1933,2/1934,2/1935,2/1936,2/1937,2/1938,2/1939,2/1940,2/1941,2/1942,2/1943,2/1944,2/1945,2/1946,2/1947,2/1948,2/1949,2/1950,2/1951,2/1952,2/1953,2/1954,2/1955,2/1956,2/1957,2/1958,2/1959,2/1960,2/1961,2/1962,2/1963,2/1964,2/1965,2/1966,2/1967,2/1968,2/1969,2/1970,2/1971,2/1972,2/1973,2/1974,2/1975,2/1976,2/1977,2/1978,2/1979,2/1980,2/1981,2/1982,2/1983,2/1984,2/1985,2/1986,2/1987,2/1988,2/1989,2/1990,2/1991,2/1992,2/1993,2/1994,2/1995,2/1996,2/1997,2/1998,2/1999,2/2000,2/2001,2/2002,2/2003,2/2004,2/2005,2/2006,2/2007,2/2008,2/2009,2/2010,2/2011,2/2012,2/2013,2/2014,2/2015,2/2016,2/2017,2/2018,2/2019,2/2020,2/2021,2/2022,2/2023,2/2024,2/2025,2/2026,2/2027,2/2028,2/2029,2/2030,2/2031,2/2032,2/2033,2/2034,2/2035,2/2036,2/2037,2/2038,2/2039,2/2040,2/2041,2/2042,2/2043,2/2044,2/2045,2/2046,2/2047,2/2048,2/2049,2/2050,2/2051,2/2052,2/2053,2/2054,2/2055,2/2056,2/2057,2/2058,2/2059,2/2060,2/2061,2/2062,2/2063,2/2064,2/2065,2/2066,2/2067,2/2068,2/2069,2/2070,2/2071,2/2072,2/2073,2/2074,2/2075,2/2076,2/2077,2/2078,2/2079,2/2080,2/2081,2/2082,2/2083,2/2084,2/2085,2/2086,2/2087,2/2088,2/2089,2/2090,2/2091,2/2092,2/2093,2/2094,2/2095,2/2096,2/2097,2/2098,2/2099,2/2100,2/2101,2/2102,2/2103,2/2104,2/2105,2/2106,2/2107,2/2108,2/2109,2/2110,2/2111,2/2112,2/2113,2/2114,2/2115,2/2116,2/2117,2/2118,2/2119,2/2120,2/2121,2/2122,2/2123,2/2124,2/2125,2/2126,2/2127,2/2128,2/2129,2/2130,2/2131,2/2132,2/2133,2/2134,2/2135,2/2136,2/2137,2/2138,2/2139,2/2140,2/2141,2/2142,2/2143,2/2144,2/2145,2/2146,2/2147,2/2148,2/2149,2/2150,2/2151,2/2152,2/2153,2/2154,2/2155,2/2156,2/2157,2/2158,2/2159,2/2160,2/2161,2/2162,2/2163,2/2164,2/2165,2/2166,2/2167,2/2168,2/2169,2/2170,2/2171,2/2172,2/2173,2/2174,2/2175,2/2176,2/2177,2/2178,2/2179,2/2180,2/2181,2/2182,2/2183,2/2184,2/2185,2/2186,2/2187,2/2188,2/2189,2/2190,2/2191,2/2192,2/2193,2/2194,2/2195,2/2196,2/2197,2/2198,2/2199,2/2200,2/2201,2/2202,2/2203,2/2204,2/2205,2/2206,2/2207,2/2208,2/2209,2/2210,2/2211,2/2212,2/2213,2/2214,2/2215,2/2216,2/2217,2/2218,2/2219,2/2220,2/2221,2/2222,2/2223,2/2224,2/2225,2/2226,2/2227,2/2228,2/2229,2/2230,2/2231,2/2232,2/2233,2/2234,2/2235,2/2236,2/2237,2/2238,2/2239,2/2240,2/2241,2/2242,2/2243,2/2244,2/2245,2/2246,2/2247,2/2248,2/2249,2/2250,2/2251,2/2252,2/2253,2/2254,2/2255,2/2256,2/2257,2/2258,2/2259,2/2260,2/2261,2/2262,2/2263,2/2264,2/2265,2/2266,2/2267,2/2268,2/2269,2/2270,2/2271,2/2272,2/2273,2/2274,2/2275,2/2276,2/2277,2/2278,2/2279,2/2280,2/2281,2/2282,2/2283,2/2284,2/2285,2/2286,2/2287,2/2288,2/2289,2/2290,2/2291,2/2292,2/2293,2/2294,2/2295,2/2296,2/2297,2/2298,2/2299,2/2300,2/2301,2/2302,2/2303,2/2304,2/2305,2/2306,2/2307,2/2308,2/2309,2/2310,2/2311,2/2312,2/2313,2/2314,2/2315,2/2316,2/2317,2/2318,2/2319,2/2320,2/2321,2/2322,2/2323,2/2324,2/2325,2/2326,2/2327,2/2328,2/2329,2/2330,2/2331,2/2332,2/2333,2/2334,2/2335,2/2336,2/2337,2/2338,2/2339,2/2340,2/2341,2/2342,2/2343,2/2344,2/2345,2/2346,2/2347,2/2348,2/2349,2/2350,2/2351,2/2352,2/2353,2/2354,2/2355,2/2356,2/2357,2/2358,2/2359,2/2360,2/2361,2/2362,2/2363,2/2364,2/2365,2/2366,2/2367,2/2368,2/2369,2/2370,2/2371,2/2372,2/2373,2/2374,2/2375,2/2376,2/2377,2/2378,2/2379,2/2380,2/2381,2/2382,2/2383,2/2384,2/2385,2/2386,2/2387,2/2388,2/2389,2/2390,2/2391,2/2392,2/2393,2/2394,2/2395,2/2396,2/2397,2/2398,2/2399,2/2400,2/2401,2/2402,2/2403,2/2404,2/2405,2/2406,2/2407,2/2408,2/2409,2/2410,2/2411,2/2412,2/2413,2/2414,2/2415,2/2416,2/2417,2/2418,2/2419,2/2420,2/2421,2/2422,2/2423,2/2424,2/2425,2/2426,2/2427,2/2428,2/2429,2/2430,2/2431,2/2432,2/2433,2/2434,2/2435,2/2436,2/2437,2/2438,2/2439,2/2440,2/2441,2/2442,2/2443,2/2444,2/2445,2/2446,2/2447,2/2448,2/2449,2/2450,2/2451,2/2452,2/2453,2/2454,2/2455,2/2456,2/2457,2/2458,2/2459,2/2460,2/2461,2/2462,2/2463,2/2464,2/2465,2/2466,2/2467,2/2468,2/2469,2/2470,2/2471,2/2472,2/2473,2/2474,2/2475,2/2476,2/2477,2/2478,2/2479,2/2480,2/2481,2/2482,2/2483,2/2484,2/2485,2/2486,2/2487,2/2488,2/2489,2/2490,2/2491,2/2492,2/2493,2/2494,2/2495,2/2496,2/2497,2/2498,2/2499,2/2500,2/2501,2/2502,2/2503,2/2504,2/2505,2/2506,2/2507,2/2508,2/2509,2/2510,2/2511,2/2512,2/2513,2/2514,2/2515,2/2516,2/2517,2/2518,2/2519,2/2520,2/2521,2/2522,2/2523,2/2524,2/2525,2/2526,2/2527,2/2528,2/2529,2/2530,2/2531,2/2532,2/2533,2/2534,2/2535,2/2536,2/2537,2/2538,2/2539,2/2540,2/2541,2/2542,2/2543,2/2544,2/2545,2/2546,2/2547,2/2548,2/2549,2/2550,2/2551,2/2552,2/2553,2/2554,2/2555,2/2556,2/2557,2/2558,2/2559,2/2560,2/2561,2/2562,2/2563,2/2564,2/2565,2/2566,2/2567,2/2568,2/2569,2/2570,2/2571,2/2572,2/2573,2/2574,2/2575,2/2576,2/2577,2/2578,2/2579,2/2580,2/2581,2/2582,2/2583,2/2584,2/2585,2/2586,2/2587,2/2588,2/2589,2/2590,2/2591,2/2592,2/2593,2/2594,2/2595,2/2596,2/2597,2/2598,2/2599,2/2600,2/2601,2/2602,2/2603,2/2604,2/2605,2/2606,2/2607,2/2608,2/2609,2/2610,2/2611,2/2612,2/2613,2/2614,2/2615,2/2616,2/2617,2/2618,2/2619,2/2620,2/2621,2/2622,2/2623,2/2624,2/2625,2/2626,2/2627,2/2628,2/2629,2/2630,2/2631,2/2632,2/2633,2/2634,2/2635,2/2636,2/2637,2/2638,2/2639,2/2640,2/2641,2/2642,2/2643,2/2644,2/2645,2/2646,2/2647,2/2648,2/2649,2/2650,2/2651,2/2652,2/2653,2/2654,2/2655,2/2656,2/2657,2/2658,2/2659,2/2660,2/2661,2/2662,2/2663,2/2664,2/2665,2/2666,2/2667,2/2668,2/2669,2/2670,2/2671,2/2672,2/2673,2/2674,2/2675,2/2676,2/2677,2/2678,2/2679,2/2680,2/2681,2/2682,2/2683,2/2684,2/2685,2/2686,2/2687,2/2688,2/2689,2/2690,2/2691,2/2692,2/2693,2/2694,2/2695,2/2696,2/2697,2/2698,2/2699,2/2700,2/2701,2/2702,2/2703,2/2704,2/2705,2/2706,2/2707,2/2708,2/2709,2/2710,2/2711,2/2712,2/2713,2/2714,2/2715,2/2716,2/2717,2/2718,2/2719,2/2720,2/2721,2/2722,2/2723,2/2724,2/2725,2/2726,2/2727,2/2728,2/2729,2/2730,2/2731,2/2732,2/2733,2/2734,2/2735,2/2736,2/2737,2/2738,2/2739,2/2740,2/2741,2/2742,2/2743,2/2744,2/2745,2/2746,2/2747,2/2748,2/2749,2/2750,2/2751,2/2752,2/2753,2/2754,2/2755,2/2756,2/2757,2/2758,2/2759,2/2760,2/2761,2/2762,2/2763,2/2764,2/2765,2/2766,2/2767,2/2768,2/2769,2/2770,2/2771,2/2772,2/2773,2/2774,2/2775,2/2776,2/2777,2/2778,2/2779,2/2780,2/2781,2/2782,2/2783,2/2784,2/2785,2/2786,2/2787,2/2788,2/2789,2/2790,2/2791,2/2792,2/2793,2/2794,2/2795,2/2796,2/2797,2/2798,2/2799,2/2800,2/2801,2/2802,2/2803,2/2804,2/2805,2/2806,2/2807,2/2808,2/2809,2/2810,2/2811,2/2812,2/2813,2/2814,2/2815,2/2816,2/2817,2/2818,2/2819,2/2820,2/2821,2/2822,2/2823,2/2824,2/2825,2/2826,2/2827,2/2828,2/2829,2/2830,2/2831,2/2832,2/2833,2/2834,2/2835,2/2836,2/2837,2/2838,2/2839,2/2840,2/2841,2/2842,2/2843,2/2844,2/2845,2/2846,2/2847,2/2848,2/2849,2/2850,2/2851,2/2852,2/2853,2/2854,2/2855,2/2856,2/2857,2/2858,2/2859,2/2860,2/2861,2/2862,2/2863,2/2864,2/2865,2/2866,2/2867,2/2868,2/2869,2/2870,2/2871,2/2872,2/2873,2/2874,2/2875,2/2876,2/2877,2/2878,2/2879,2/2880,2/2881,2/2882,2/2883,2/2884,2/2885,2/2886,2/2887,2/2888,2/2889,2/2890,2/2891,2/2892,2/2893,2/2894,2/2895,2/2896,2/2897,2/2898,2/2899,2/2900,2/2901,2/2902,2/2903,2/2904,2/2905,2/2906,2/2907,2/2908,2/2909,2/2910,2/2911,2/2912,2/2913,2/2914,2/2915,2/2916,2/2917,2/2918,2/2919,2/2920,2/2921,2/2922,2/2923,2/2924,2/2925,2/2926,2/2927,2/2928,2/2929,2/2930,2/2931,2/2932,2/2933,2/2934,2/2935,2/2936,2/2937,2/2938,2/2939,2/2940,2/2941,2/2942,2/2943,2/2944,2/2945,2/2946,2/2947,2/2948,2/2949,2/2950,2/2951,2/2952,2/2953,2/2954,2/2955,2/2956,2/2957,2/2958,2/2959,2/2960,2/2961,2/2962,2/2963,2/2964,2/2965,2/2966,2/2967,2/2968,2/2969,2/2970,2/2971,2/2972,2/2973,2/2974,2/2975,2/2976,2/2977,2/2978,2/2979,2/2980,2/2981,2/2982,2/2983,2/2984,2/2985,2/2986,2/2987,2/2988,2/2989,2/2990,2/2991,2/2992,2/2993,2/2994,2/2995